

M 1:10

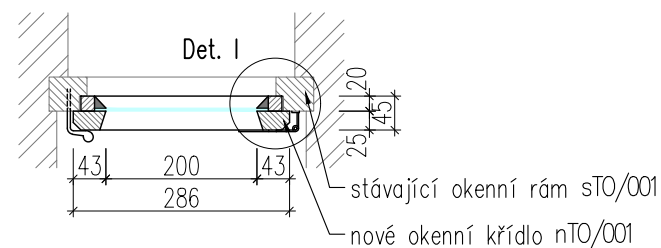

Det. 1

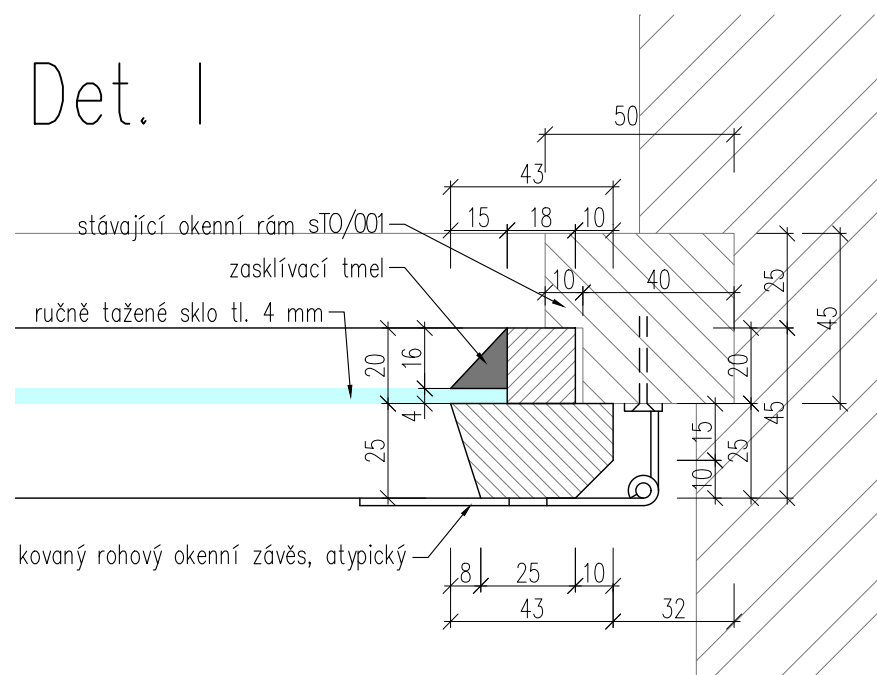

Det. II

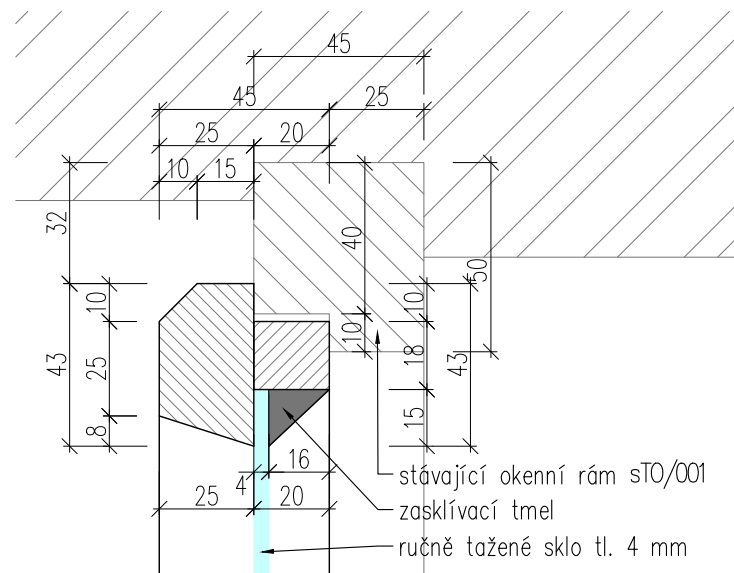

vedoucí projektant	Ing. arch. Petr Řehořka			
zodpovědný projektant	Ing. arch. Petr Řehořka			
autor	Ing. arch. Petr Řehořka			
vypracoval	Ing. Martin Blažek			
investor	Město Třebíč, Karlovo nám. 104/55, 674 01 Třebíč	část		
místo stavby	parc. č. st. 578 (č. p. 190), 528/1, k. ú. Třebíč [769738]	D.1.1 Architektonicko–stavební řešení		
název stavby	OPRAVA A VYUŽITÍ VĚTRNÉHO MLÝNA V TŘEBÍČI - BOROVINĚ	formát	2 A4	
stavební objekt	SO 01 Větrný mlýn	datum	11/2019	
obsah	VÝKRES TVARU - OKNO nTO/001	stupeň PD	DPS	
		měřítko	č. výkresu	
		1:10	D.1.1.50	